



Sort træ i kontrast til den hvide pudrede facade og en fræk detalje i gult i carporten. De to længer står ikke vinkelret på hinanden, men i en 40-45 graders vinkel. (Illustration: Lundhilds Tegnestue)

Kubisme, elegance og respekt for miljøet

Lavenergihus anno 2009 forener det hele - og skyder op i Hedensted

Af Bente Just

HORSENS - Æstetik og elegance går hånd i hånd med lavenergi og miljøbevidsthed.

Det er fællesnævneren for det lavenergihus, som i øjeblikket skyder op på Rådysvej i Hedensted, og som bliver en del af påskens bolig-udstilling. Huset er tegnet af Horsens-arkitekterne Lundhilds Tegnestue for byggefirmaet Link Huse med adresse i Klakring. Kubismens rene linjer med et særligt Lundhild-tvist, der både ude og inde giver et let indtryk. Fornemmelse af let og elegant arkitektur og indendøre igen denne lethed, fornemmelse af rum og masser af lys.

Rent overskud

Lavenergi og miljøbevidsthed er ord, der giver associationer til masseovne og huse så tætte, at man knap kan ånde i dem. Men ikke her! Glem alt om miljønørdere og fodformede

løsninger. Her lægger man ikke mærke til de miljørigtige løsninger andre steder end på energi-regningen. Teknikken er nemlig gemt i bryggeret og usynlige solfang, der opvarmer brugsvandet, i tagkonstruktionen.

Huset var oprindeligt tænkt opvarmet af jordvarme. Men det viste sig, at andre løsninger ville være lige så effektive og investeringen hurtigere tjent hjem, fortæller arkitekt Steen Lundhild.

De andre løsninger er dels et varmegenvindingsanlæg dels et luft til vand-anlæg (populært et omvendt køleskab) foruden solvarmeanlæg.

Således er villaen klassificeret som „lavenergi kl. 1“ efter de nye energi-normer, der blev indført 1. april i fjor.

Hvor varme- og energiregningen i et traditionelt opvarmet hus af den størrelse - 164 kvm - nemt løber op i 12.000-15.000 kr., ventes regningen i dette hus at ende i omegnen af 3000 kr.

De energibesparende installationer betyder, at vi for hver 1 kwh, der sendes ind i huset, trækker 3,5 kwh ud. Altså rent overskud, forklarer Steen Lundhild, der driver tegnestue

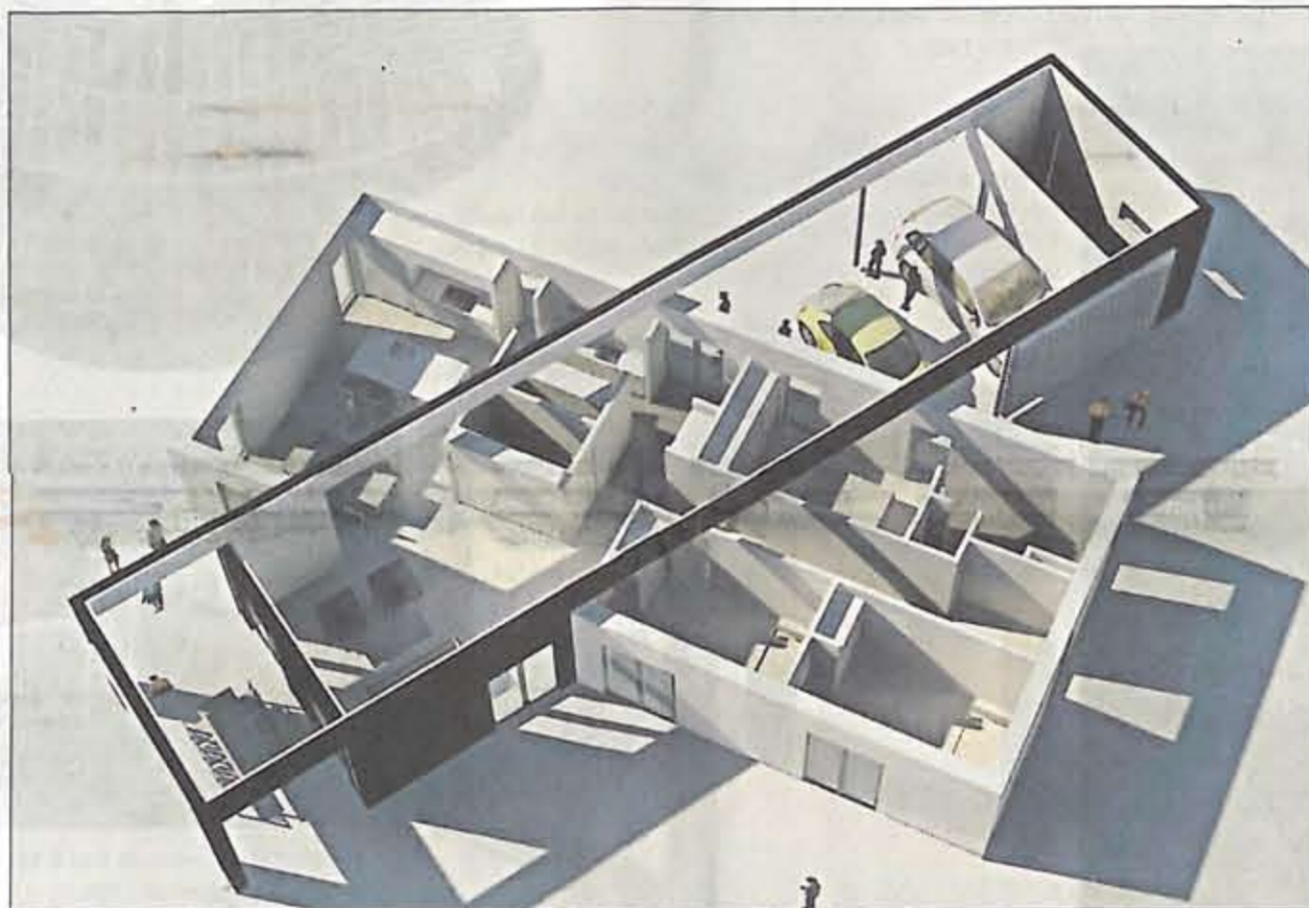

Et kig ned i huset, hvor bl.a. rummelighed og lysindfald er højt prioriteret. (Illustration: Lundhilds Tegnestue)

i historiske omgivelser i en sidefløj på Stensballegaard.

To længer på sned

Ud over de miljø-mæssige ambitioner, som bygherren Link Huse har prioriteret højt, har arkitekten ambitioner for arkitektur, familieliv og trivsel.

Villaen består af to længer, den ene „skudt“ ind under den anden. Ikke vinkelret, men med det særlige ca. 40 graders „twist“ - som i øvrigt kan varieres fra projekt til projekt.

Den ene ende af den lette længe rummer carport, den anden ende overdækket terrasse.

Der imellem er den anden længe skudt ind „på sned“. Den rummer det egentlige hus med entre, bryggers, køkken/alrum og opholdsstue, gæste/børne-badeværelse, soveværelse med eget badeværelse og

to børneværelser. Huset opføres i præfabrikerede elementer, der giver plads til op mod 350 mm isolering i både vægge og loft.

Hovedlængen fremstår pudset og råhvid. Den lette længe er i sortmalet træ, mens væggen inde i carporten er pudset og gul. Lameller i træ ved hhv. carport og terrasse understreger det lette udtryk.

Indendøre er der fokus på bl.a. lysets gang gennem huset dagen igennem. Stort lysindfald via vinduer til jorden, som sender lyset ud i alle hjørner.

Materialerne er enkle og rustikke. Bl.a. plankegulve i eg og store, sorte klinker. Køkkenelementer i højglans med „svævende“ sorte granit-bordplader - og nicher rundt om i huset.

Huset på 164 kvm kommer til at koste ca. 3,2 mill. kr. inkl. grund.

KÆMPE LAGERSALG

ÅBENT HUS
4.-5. APRIL
INDTIL KL. 15

SPAR OP TIL
60%
PÅ UDVALGTE AEG
HVIDEVARER

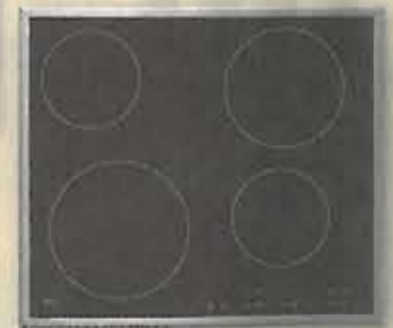

HTH KØKKENFORUM HORSENS
Vejlevej 68D
8700 Horsens
Tlf: 75 62 23 11

... du får det lidt bedre hos



www.hth.dk

Forårssalg

GARTNERAFDELINGEN
Vi tilbyder følgende indenfor gartnerarbejde...

- anlæg af græsplæner
- klipping af græs
- klipping af hæk
- anlæg af indkørsel, terrasser, stier m.m.
- træfældning, speciale i topkapping
- beskæring af træer og buske
- reparation og opsætning af naturlegeplads
- fjernelse af mos

Kontakt Henrik, tlf. 51 23 28 07

SALGS- OG REPARATIONAFD.
Vi tilbyder følgende indenfor salg og reparation af have/skovbrugsmaskiner...

- salg af Texas, Murray, Stihl, Stiga og Grillo
- reparation af have/skovbrugsmaskiner
- vi har også forhandling af træbrækker og sphagnum, barkflis og pinjebark

Kontakt Kurt, tlf. 29 40 31 58

TRÆBRICKETTER

10 kg 30,-
40 kg 100,-

SPHAGNUM

300 L 137,-

MURRAY 13HK

Demo Hydrostat 9.000,-

Alle priser er inkl. moms - mt. levering inden for max. 25 km

Kurt Klip & Fræs

v. Kurt Bjerrisgaard
2940 3158 / 5123 2807

Østrupvej 33 · Senderby · 8700 Horsens · Mail: klipogfræs@gmail.com
Åbningstider: Man 8.00-17.00 · Tir. - fre 12.30-17.00 · Lær kl. 8.00-12.00